

Pekan Elias Leski Mari gården

GÅRD 26 ANTAVLA 26a

Antavla för ELIAS JOHANSSON och hans SYSKON i Övre Soppero

Förkortningar: f = född. d = död. g = gift. m = med

Proband.

1. Hilda Karolina f. 18/10 1878. g. 20/11 1907. Enontekis församl. Finland.
Johannes f. 21/10 1879. d. 1962. g. 10/11 1907. m.
Hulda Nilsson f. 27/12 1884. d. 1953. Bosatt i Övre Soppero
Isak f. 31/1 1881. g. 26/4 1910 m.
Hilma Sofia Henriksd. f. 13/8 1887. d. 1956. " Övre Soppero
Maria Erika f. 1/4 1882. g. 1/1 1907 m. " Övre Soppero
Johan Kaleb Fjällborg f. 4/11 1883. " Övre Soppero
Elias f. 11/3 1883. d. 3/11 1918. g. 26/7 1916 m.
Maria Stina Nilsson. f. 10/11 1892. d. 1984. " Övre Soppero
Hulda f. 24/7 1885. g. 9/6 1907 m.
Johan Henrik Nilsson f. 25/11 1877. " Övre Soppero
Johanna Magdalena f. 27/12 1886. g. 6/3 1916 m.
Johan Henrik Isaksson f. 22/7 1872. d. 1956. " Övre Soppero

I.

2. Johan Petter Nilsson f. 24/8 1849. i Övre Soppero d. ? g. 25/3 1878 m.
3. Maria Eliasd. f. 27/2 1855. i Övre Soppero d. 1/4 1896 i Övre Soppero.

II.

4. Nils Nilsson f. 2/3 1810 i Övre Soppero. d. 17/3 1851 i Övre Soppero. g. 22/3 1847 m.
5. Anna Sofia Olsd. Gunnare f. 15/12 1817 i Gunnare. d. 6/10 1880 i Övre Soppero.
6. Elias Johansson f. 17/3 1826 i Övre Soppero. d. 28/11 1901 i Övre Soppero. g. 27/7 1851 m.
7. Ulrika Johansd. Holma. f. 14/8 1827 i Lovikka. d. 26/7 1885 i Övre Soppero.

III.

8. Nils Olsson f. 1781 i Övre Soppero. d. 17/6 1839 i Övre Soppero. g. 31/3 1805 m.
9. Brita Henriksd. f. 1785 i Vittangi. d. 9/6 1839 i Övre Soppero.
10. Olof Olofsson f. 4/3 1777 i Gunnare (Idivuoma). d. 1834 i Gunnare. g. 22/4 1816 m.
11. Anna Månsd. Riska. f. 30/1 1790 i Idivuoma. d. 2/9 1858.
12. Johan Johansson (Ylitalo). f. 30/5 1795 i Jukkasjärvi. d. 23/9 1870 i Övre Soppero. g. 3/3 1823 m.
13. Johanna Magdalena Eliasd. Häggroth. f. 1/8 1798 i Jukkasjärvi. d. 3/4 1870 i Övre Soppero.
14. Johan Mickelsson f. 1785 i ? d. . i Lovikka. g. 1823 m.
15. Brita Eliasd. (Holm) f. 1794

IV.

16. Olof Olsson Kemi. f. 1740 i ? d. 21/5 1793 i Övre Soppero. g. ? m.
17. Karin Ersd. f. 23/4 1745 i Övre Soppero. d. 3/1 1821 i Övre Soppero.
18. Henrik Johansson. f. 15/9 1749 i Vittangi. d. 1/5 1839 i Vittangi. g. 1783 m.
19. Anna Hansd. f. 1755 i Vittangi. d. 19/12 1825 i Vittangi.
20. Olof Olofsson f. 29/12 1741 i Gunnare. d. 20/9 1821 i Gunnare. g. 4/4 1774 m.
21. Sigrid Henriksd. Niva f. 27/9 1753 i Karesuando. d. 9/3 1810 i Gunnare.
22. Måns Johansson Riska. f. 25/3 1753 i Idivuoma. d. 1837 i Idivuoma. g. 1779 m.
23. Anna Månsd. f. 1758 i ? d. 16/3 1833 i Idivuoma.
24. Johan Hansson f. 1761 i Vittangi. d. 13/4 1834 i Jukkasjärvi. g. 1790 m.
25. Brita Isaksd. Björnström. f. 25/12 1765 i Masugnbyn. d. 6/2 1842 i Jukkasjärvi.
26. Elias Johansson (Kemi) Häggroth f. 1767 i Jukkasjärvi. d. 1859 i Jukkasjärvi. g. 28/12 1793 m.
27. Hanna Henriksd. Nykeinen f. 1766 i Lainio. d. 7/10 1855 i Jukkasjärvi.

V.

34. Eric Mattsson f. 1715 i Lainio ? d. 12/3 1800 i Övre Soppero. g. ? m.
35. Brita Nilsd. Kunnari f. 1715 i ? d. 26/4 1804 i Övre Soppero.
36. Johan Hindersson f. 1719 i Vittangi. d. 23/5 1800 i Vittangi. g. ? m.
37. Brita Gabrielsd. f. 1726 i ? d. 27/1 1808 i Vittangi.

GÅRD 26, ANTAVLA 26a, ELIAS JOHANSSON

38. Hans Hindersson f. 1713 i Vittangi. d. 1781 i Vittangi. g. 14/3 1745 m.
 39. Anna Andersd. Karvonen f. ? i Anttis. d. ? i Vittangi.
 40. Olof Nilsson Kunnari. f. 1711 i Gunnare. d. 8/6 1772 i Gunnare. g. 15/1 1741 m.
 41. Ella Pehrds. f. 1711 i ? d. 8/3 1786 i Gunnare.
 42. Henrich Nilsson Niva f. 1703 i Karesuando. d. 6/7 1784 i Karesuando. g. ? m.
 43. Ella Olofsd. f. 1722 i ? d. 14/4 1769 i Karesuando.
 44. Johan Samuelsson d.y. f. 15/5 1726 i Idivuoma. d. 2/1 1801 i Idivuoma. g. 4/4 1748 m.
 45. Karin Månsd. f. 20/9 1728 i Maunu Vickuriniemi. d. 20/7 1773 i Idivuoma.
48. Hans Hindersson f. 1713 i Vittangi. d. 1781 i Vittangi. g. 14/3 1745 m.
 49. Anna Andersd. Karvonen f. ? i Anttis. d. ? i Vittangi.
 50. Isaac Jakobsson Björnström f. 1725 i Haparanda. d. 1779 i ?
 51. Brita Andersd. Spett. f. 1727 i Kurravaara. d. 1814 i ?
 52. Johan Hindersson Kemill f. 20/9 1735 i Jukkasjärvi. d. 21/10 1830 i Jukkasjärvi. g. 1756 m.
 53. Brita Spett f. 12/2 1733 i Svappavaara. d. 19/2 1823 i Jukkasjärvi.
 54. Henrik Olofsd. f. 1736 i ? d. 1789 i Lainio. g. ? m.
 55. Marget Olofsd. f. 1735 i ? d. 19/12 1811 i Lainio.
- VI
68. Mats Eriksson f. 1692 i Lainio. d. 1728 i Lainio. g. ? m.
 69. Karin Olofsd. f. ? i ? d. 8/11 1744 i Lainio.
72. Hindrik Hindersson f. 1682 i Vittangi. d. 1768 i Vittangi. g. ? m.
 73. ?
76. Hindrik Hindersson f. 1682 i Vittangi. d. 1768 i Vittangi. g. ? m.
 77. ?
 78. Anders Andersson Karvonen. f. 1691 i Anttis. d. 21/12 1752 i Anttis. g. ? m.
 79. Elisabet Johansd. f. 1691 i ? d. 8/7 1757.
 80. Nils Ersson Gunnare f. 1680.
 81. Margeta
84. Nils Nilsson Nieva (Nifwa) f. 1660 i ? d. 25/7 1756 i Karesuando. g. ? m.
 85. Sigrid Henriksd. f. 1698 i ? d. 22/7 1771 i Karesuando.
88. Samuel Olsson Riska Idivuoma. f. 1664 i ? d. 1748 i Idivuoma. g. 13/4 1723 m.
 89. Anna Andersd. Koppare. f. 1680 i ? d. 6/1 1778 i Idivuoma.
 90. Mons Eriksson f. 1673 i Karesuando. d. 16/3 1753 i Maunu (Vickuriniemi). g. ? m.
 91. Birgitta Jönsd. f. 1680 i ? d. 27/7 1764 i Maunu (Vickuriniemi)
96. Hindrik Hindersson f. 1682 i Vittangi. d. 1768 i Vittangi. g. ? m.
 97. ?
 98. Anders Andersson Karvonen f. 1691 i Anttis. d. 21/12 1752 i Anttis. g. ? m.
 99. Elisabet Johansd. f. 1691 i ? d. 8/7 1757 i Anttis.
 100. Jakob Björnström f. 1700 i ? d. 1758 i Haparanda. g. ? m.
 101. Elisabet f. 1697 i ? d. 1744 i Haparanda.
 102. Anders Spett f. 1678 i ? d. 1764 i Kurravaara. g. ? m.
 103. Agneta f. 1677 i ? d. 1763 i Kurravaara.
 104. Henrik Mattsson Jukkasjärvi. Från Uleå ?
 105. Sophia Nilsd. Servio Jukkasjärvi Från Svappavaara.
 106. Johan Johansson Spett.
 107. Sigrid Jönsd.

VII

136. Eric Ericsson Lainio
 137. Ingrid Olsd. Lainio.

GÅRD 26

ANTAVLA 26b

Antavla för MARIA STINA NILSDTR och hennes SYSKON i Övre Soppero

Förkortningar. f. = född. d. = död. g. = gift. m. = med.

- Proband.
1. Fredrika f. 21/12 1875. d. 19/12 1910. g. 11/5 1904 m.
Johannes Laestadius f. 23/8 1874. Bosatta i Lannavaara.
Johan Henrik f. 25/11 1877. d. ? g. 9/6 1907 m. " Övre Soppero
Hulda Nilsd. f. 24/7 1885. " Övre Soppero
Isak Vilhelm f. 16/6 1881. g. 16/7 1907 m. " Övre Soppero
Hilda Karolina Björnström f. 16/12 1889. d. 23/6 1922. " Övre Soppero
Emil f. 25/11 1882. Till Amerika (obef) 1911
Hulda f. 27/12 1884. d. 1953. g. 10/11 1907 m. " Övre Soppero
Johannes Johansson f. 21/10 1879. d. 1962. " Övre Soppero
Nils Petter f. 21/3 1890. g. 7/4 1912 m. " Övre Soppero
Fredrika Zackariasd. f. 10/12 1889. " Övre Soppero
Stefanus f. 25/4 1891. g. 17/2 1915 m. " Övre Soppero
Maria Johanna Eliasd. f. 20/5 1893. " Övre Soppero
Maria Stina f. 10/11 1892. d. 1984. g. 26/7 1916 m
Elias Johansson f. 11/7 1883. d. 3/11 1918. " Övre Soppero
- I.
2. Nils Henrik Nilsson f. 12/11 1843 i ? d. 6/4 1919 i Övre Soppero. g. 29/1 1876 m.
3. Maria Johanna Isaksd. f. 30/11 1854 i Övre Soppero. d. 23/3 1901 i Övre Soppero.
- II.
4. Okänd.
5. Anna Sofia Olsd. Gunnare. f. 15/12 1817 i Gunnare. d. 6/10 1880 i Övre Soppero.
6. Isak Johansson f. 4/3 1831 i Övre Soppero. d. 22/1 1920 i Övre Soppero. g. 6/3 1853 m.
7. Maria Stina Filipsd. f. 1/12 1826 i Vittangi. d. 20/12 1889 i Övre Soppero.
- III.
10. Olof Olofsson f. 4/3 1777 i Gunnare. d. 1834 i Gunnare. g. 22/4 1816 m.
11. Anna Månsd. Riska f. 30/1 1790 i Idivuoma. d. 2/9 1858 i Gunnare.
12. Johan Johansson Yhtälö f. 30/5 1795 i Jukkasjärvi. d. 23/9 1870 i Övre Soppero. g. 3/3 1823 m.
13. Johanna Magdalena Häggroth f. 1/8 1798 i Jukkasjärvi. d. 1/4 1870 i Övre Soppero.
14. Philip Ericsson f. 1791 i Vittangi. d. 10/2 1862 i Vittangi. g. 19/3 1820 m.
15. Ulrika Eliasd. f. 1789 i Masugnsbyn. d. 5/9 1872 i Vittangi.
- IV.
20. Olof Olofsson f. 29/12 1741 i Gunnare. d. 20/9 1821 i Gunnare. g. 4/4 1774 m.
21. Sigrid Henriksd. Niva f. 27/9 1753 i Karesuando. d. 9/3 1810 i Gunnare.
22. Måns Johansson Riska f. 25/3 1753 i Idivuoma. d. 1837 i Idivuoma. g. 1779 m.
23. Anna Månsd. f. 1758 i ? d. 16/3 1833 i Idivuoma.
24. Johan Hansson f. 1761 i Vittangi. d. 19/4 1834 i Jukkasjärvi. g. 1790 m.
25. Brita Isaksd. Björnström f. 25/12 1765 i Masugnsbyn. d. 6/2 1842 i Jukkasjärvi.
26. Elias Johansson (Kemi) Häggroth f. 1767 i Jukkasjärvi. d. 1859 i Jukkasjärvi. g. 28/12 1793 m.
27. Hanna Henriksd. Nykeinen f. 1766 i Lainio. d. 7/10 1855 i Jukkasjärvi.
28. Eric Philipsson f. 1766 i Parakka. d. 31/12 1830 i Vittangi. g. 1790 m.
29. Christina Henriksd. f. 1765 i Vittangi. d. 31/3 1805 i Vittangi.
30. Elias Larsson Kemi f. 1752 i Masugnsbyn. d. 1818 i Masugnsbyn. g. 1789 m.
31. Maria Groth. f. 1755.
- V.
40. Olof Nilsson Kunnari f. 1711 i Gunnare. d. 8/6 1772 i Gunnare. g. 15/1 1741 m.
41. Ella Pehrds. f. 1711 i ? d. 8/3 1786 i Gunnare.
42. Henrich Nilsson Niva f. 1703 i Karesuando. d. 6/7 1784 i Karesuando. g. ? m.
43. Ella Olofsd. f. 1722 i ? d. 14/4 1769 i Karesuando.
44. Johan Samuelsson d.y. f. 15/5 1726 i Idivuoma. d. 2/1 1801 i Idivuoma. g. 4/4 1748 m.
45. Karin Månsd. f. 20/9 1728 i Maunu. d. 20/7 1773 i Idivuoma.

GÅRD 26, ANTAVLA 26b, MARIA STINA NILSDTR

48. Hans Hindersson Kyrö f. 1713 i Vittangi. d. 1781 i Vittangi. g. 14/3 1745 m.
 49. Anna Andersd. Karvonen f. ? i Anttis. d. ? i Anttis.
 50. Isaac Jakobsson Björnström. f. 1725 i Haparanda. d. 1779 i ?
 51. Brita Andersd. Spett f. 1727 i Kurravaara. d. 1814 i ?
 52. Johan Hindersson Kemill f. 20/9 1735 i Jukkasjärvi. d. 21/10 1830 i Jukkasjärvi. g. 1756 m.
 53. Brita Spett f. 12/2 1733 i Svappavaara. d. 19/2 1823 i Jukkasjärvi
 54. Henrik Olofsson f. 1736 i ? d. 1789 i Lainio. g. ? m.
 55. Marget Olofsd. f. 1735 i ? d. 19/12 1811 i Lainio.
 56. Philip Philipsson f. 25/3 1723 i ? d. 13/12 1801 i Parakka. g. ? m.
 57. Anna Gabrielsd. f. 1726 i ? d. 7/12 1812 i Parakka.
 58. Hindrik Olofsson f. 1739 i Vittangi. d. 19/12 1811 i Vittangi. g. ? m.
 59. Brita f. 1740 i ? d. 1781 i Vittangi.
 60. Lars Larsson f. 1715 i ? d. 23/5 1771 i Masugnsbyn. g. 21/3 1740 m.
 61. Malin Philipsd. f. 1721 i ? d. 6/2 1792 i Masugnsbyn.

VI.

80. Nils Ehrsson Gunnare f. 1680 i ? d. i Norge. g. ? m.
 81. Margeta.
 84. Nils Nilsson Nieva (Nifwa) f. 1660 i ? d. 25/7 1756 i Karesuando. g. ? m.
 85. Sigríd Henriksd. f. 1698 i ? d. 22/7 1771 i Karesuando.
 88. Samuel Olsson Riska Idivuoma f. 1664 i ? d. 1748 i Idivuoma. g. 13/4 1723 m.
 89. Anna Andersd. Hoppare f. 1680 i ? d. 6/1 1748 i Idivuoma.
 90. Mons Eriksson f. 1673 i Karesuando. d. 16/3 1753 i Maunu. g. ? m.
 91. Brigitta Jönsd. f. 1680 i ? d. 27/7 1764 i Maunu.
 96. Hindr. Hindersson Kyrö f. 1682 i Vittangi. d. 1768 i Vittangi.
 98. Anders Andersson Karvonen f. 1691 i Anttis. d. 21/12 1752 i Anttis. g. ? m.
 99. Elisabet Johansd. f. 1691 i ? d. 8/7 1757 i Anttis.
 100. Jakob Isaksson Björnström f. 1700 i Kemi. d. 1758 i Haparanda. g. ? m.
 101. Elisabet f. 1697 i ? d. 1744 i Haparanda.
 102. Anders Spett f. 1678 i ? d. 1764 i Kurravaara. g. ? m.
 103. Agneta f. 1677 i ? d. 1763 i Kurravaara.
 104. Henrik Mattsson Jukkasjärvi Från Uleå.
 105. Sophia Nilsd. Servio Jukkasjärvi. Från Svappavaara.
 106. Johan Johansson Spett
 107. Sigríd Jönsd.
 112. Philip Eriksson f. 1677 i ? d. 1734 i Lautakoski. g. ? m.
 113. Anna Henriksd.
 114. Gabriel Johansson Flygare f. 1681 i ? d. 10/5 1765 i Masugnsbyn. g. ? m.
 115. Kjerstin Hansd. f. 1681 i ? d. 21/4 1774 i Masugnsbyn.
 116. Olof Hindersson Kyrö f. 1711 i Vittangi. d. 2/5 1794 i Vittangi. g. ? m.
 117. Kjerstin Andersd. Lasu f. 1700 i Junosuando. d. 1777 i Vittangi.



Gården 2019

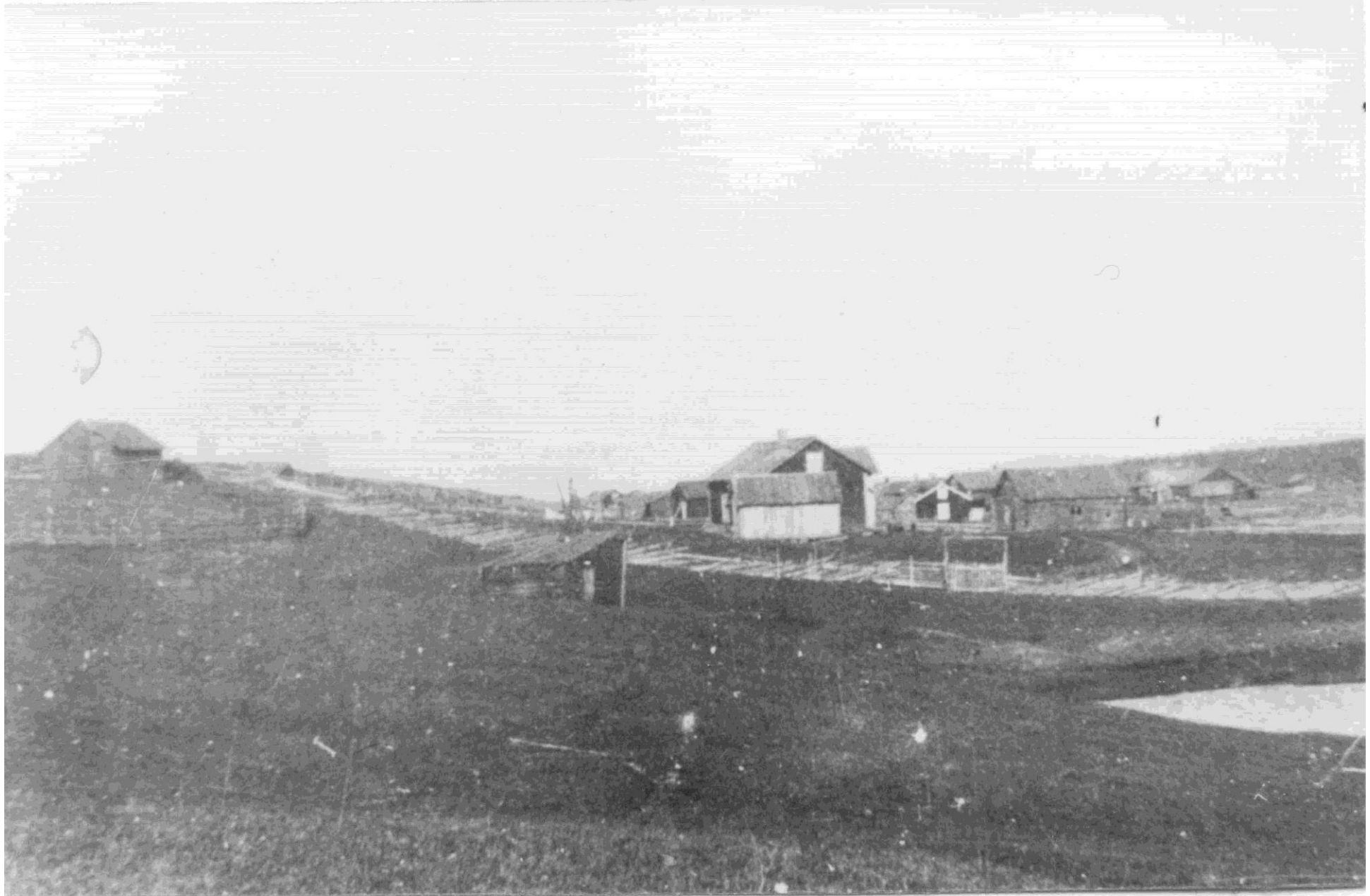

"Pekkan Eljas" gård (Erling J.) 1930-talet



"Pekkan" Elias Johansson, Johan Rova

År
(1909-1915)
Amerika



**Elias Johansson Pekan Elias Elin Arne och
Erlings far den andra**



Erling Johansson 1950-talet



Erling Johansson

1950-talet